atelier drü
ARCHITEKTUR + BAULEITUNGEN AG
Dipl.Arch.HTL/STV
Dipl.Bauführer SBA
Industriestrasse 1A, 8890 Flums
Tel 081 / 720 12 20
Fax 081 / 720 12 25
www.atelier-drue.ch
info@atelier-drue.ch

Objekt: Wiederaufbau nach Brandfall Berghotel Schönhalden
8894 Flumserberg-Saxli

607

Bauherr: Skilifte und Seilbahn Kleinberg AG, Kleinbergstrasse 1752, 8894 Flumserberg-Saxli

Pl.Nr.: 607.0

Datum: 01.03.16
Format: 84/60
Gezeichnet: J.K.
Geplottet am: 17.03.16

Vorriss: Erdgeschoss
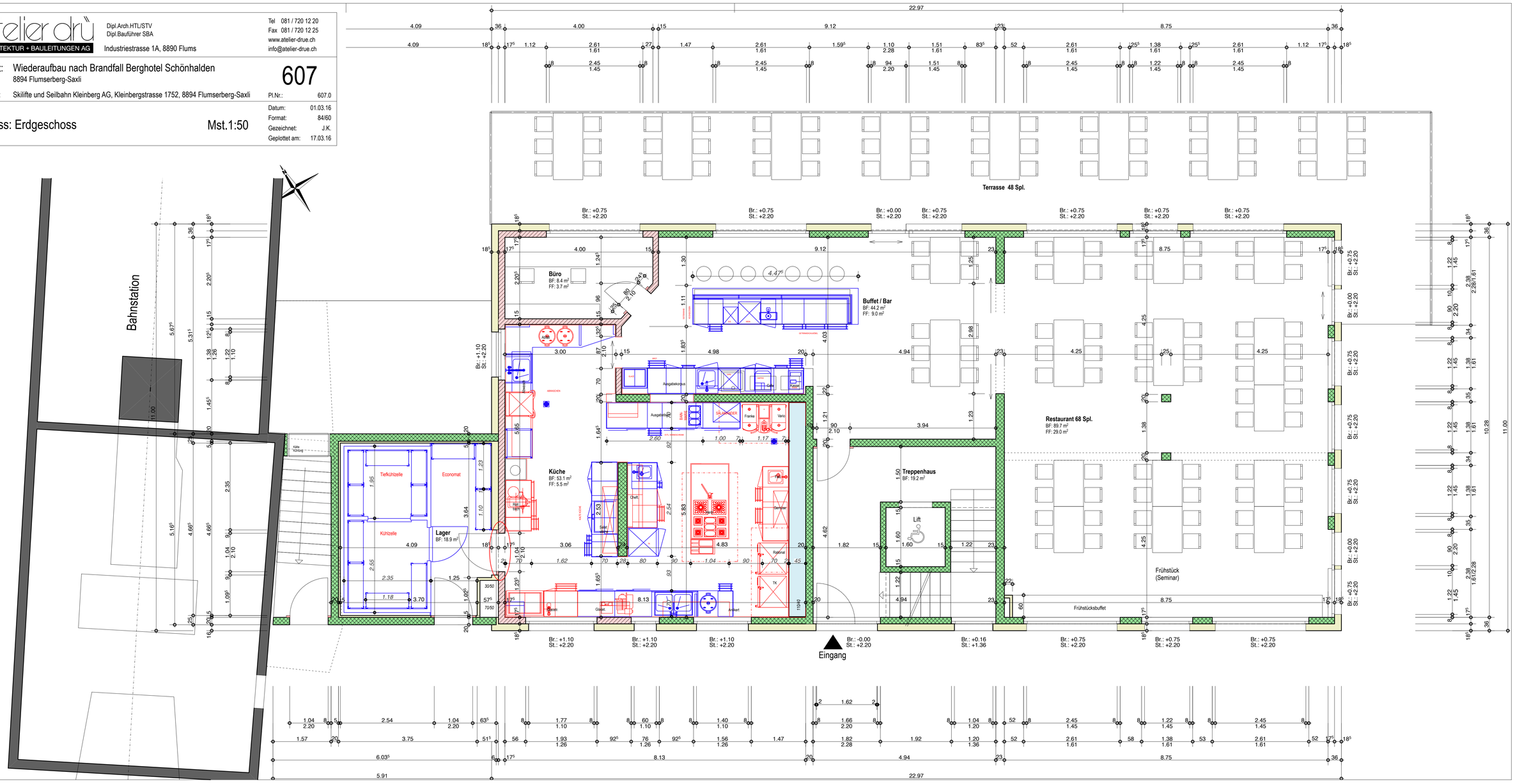
Mst.1:50